

33-1 - MOREUIL - ENTREE SUD-EST D54 - vue panoramique à 360°

Vue panoramique à 360° depuis l'entrée sud-est de Moreuil, sur la D54.

Le contexte éolien proche de Moreuil implique un risque d'encerclement ou de saturation visuelle depuis ce bourg (cf. étude d'encerclement dans la partie état initial), du fait des 5 parcs éoliens situés à moins de 5 km de Moreuil, totalisant 28 éoliennes.

La vue panoramique à 360° permet d'illustrer ces effets potentiels.

Depuis l'entrée sud-est sur la D54, le champ de vision orienté au nord, vers le parc éolien de Thennes, se caractérise par un paysage de vallons couronnés de boisements marquant la limite est de la ville.

Le parc éolien de Thennes, dans la continuité du parc éolien de Chêne Courteau, se situe à l'arrière du coteau boisé. Ces 2 parcs éoliens sont presque entièrement masqués : seuls des bouts de pales émergent de l'horizon boisé.

L'impact est faible.

X (Lambert 93) : 663751

Y (Lambert 93) : 6963788

Cap : 304

Date : 11/10/2017

Heure : 09:56

Éolienne la plus proche : E2 - 2,9 km

Éolienne la plus éloignée : E1

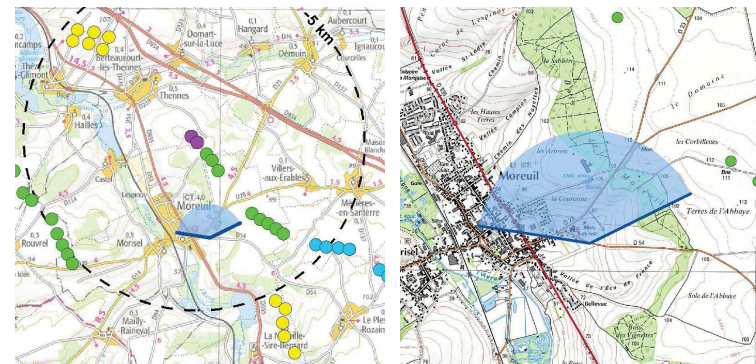

ETAT INITIAL / 120°



FRISE



PROJET







33-2 - MOREUIL - ENTREE SUD-EST D54 - vue panoramique à 360°

Vue panoramique à 360° depuis l'entrée sud-est de Moreuil, sur la D54.

Dans le champ de vision orienté à l'est, le parc éolien de Thennes n'est pas présent. Seuls des bouts de pales du parc éolien des Terres de l'Abbaye sont perceptibles depuis ce point de vue, masqués par le coteau de l'Avre couronné de boisements.

X (Lambert 93) : 663672

Y (Lambert 93) : 6963808

Cap : 112

Date : 11/10/2017

Heure : 9:57

Éolienne la plus proche : E2 - 2,9 km

Éolienne la plus éloignée : E1

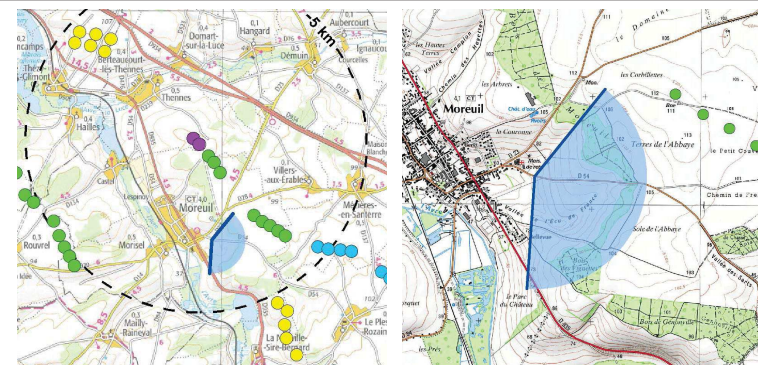

ETAT INITIAL / 120°



FRISE



PROJET

